

SOMOS O SEST SENAT. COM T DE TRANSPORTE.

PORTFÓLIO NACIONAL DIGITAL

SEST SENAT



CONHEÇA O SEST SENAT

SOBRE O SEST SENAT

PRESENÇA NACIONAL

SAÚDE E QUALIDADE DE VIDA

MOBILIZAÇÕES E AÇÕES NACIONAIS

CAPACITAÇÃO PROFISSIONAL

SUSTENTABILIDADE

**ESTRUTURA: REALIZE O SEU
EVENTO NO SEST SENAT**

 *Clique em um dos
temas para acessar*

SOMOS O SEST SENAT.

COM T DE TRANSPORTE.

Nascemos de um sonho: oferecer aos profissionais do setor transportador e aos seus familiares mais qualidade de vida e desenvolvimento profissional. Esse é o resumo de todo o nosso propósito.

E, uma vez que o transporte move o Brasil, nossas Unidades Operacionais também oferecem soluções para empresas de outros segmentos. São diversos serviços integrados e com flexibilidade para serem adaptados a diferentes necessidades.

A partir daqui, tudo o que você verá é o que fazemos, dia após dia, pelo que acreditamos. Entendemos que ir em busca do nosso propósito contribui para o desenvolvimento não só do transporte, mas também do país. Esse é o principal combustível que nos faz seguir em frente.



Nossa missão

Transformar a realidade dos trabalhadores do transporte e dos seus dependentes e contribuir para elevar a competitividade dos transportadores por meio da educação profissional e da promoção da saúde e da qualidade de vida.

Nossos valores

- Ética
- Transparência
- Inovação
- Comprometimento
- Orientação para resultados
- Trabalho em equipe
- Respeito
- Sustentabilidade

Nossa visão

Ser reconhecido pela excelência em educação profissional, saúde e qualidade de vida e inovação para o setor de transporte até 2023.



DE NORTE A SUL, SEMPRE TEM UM SEST SENAT PERTO DE VOCÊ.

O nosso objetivo é estarmos cada vez mais próximos de quem precisa de nós. Por isso, estamos presentes em todos os estados brasileiros, rompendo barreiras e expandindo o nosso negócio em presença física e digital, para atendermos às mais diversas necessidades. E a nossa capilaridade está a serviço da sua empresa.

[Clique aqui](#) e encontre a Unidade mais perto de você.



SAÚDE E QUALIDADE DE VIDA

SAÚDE E QUALIDADE DE VIDA

O cuidado com a saúde e o bem-estar dos trabalhadores do transporte também está na essência da nossa atuação.

E essa é mais uma forma de impulsionar o seu negócio!

Colaboradores saudáveis e com acesso à qualidade de vida são mais motivados e produzem mais.

Nossos consultórios foram pensados para serem ambientes acolhedores e agradáveis.

Além disso, oferecemos projetos e atendimentos customizados para atendermos às necessidades da sua empresa. Consulte nossos especialistas.

Quando inicia um tratamento no SEST SENAT, o paciente tem o **histórico de atendimento disponível em qualquer Unidade do país**, o que facilita o acesso de outros profissionais e a continuidade do tratamento mesmo que ele esteja em viagem.

Dar atenção à saúde de maneira preventiva e **estimular visitas periódicas às Unidades** são algumas das formas de se fazer com que o trabalhador **mantenha a saúde em dia e evite se afastar do trabalho** por motivos emergenciais.

CONHEÇA AS NOSSAS ESPECIALIDADES DE SAÚDE.

 *Clique na especialidade para saber mais*



Fisioterapia



Psicologia



Nutrição



Esporte e Lazer



Odontologia

ODONTOLOGIA

Saúde bucal vai além do sorriso e traz benefícios para todo o corpo.

Oferecemos desde consultas odontológicas preventivas e de rotina até tratamentos mais complexos e reabilitadores.

Confira alguns dos tratamentos* realizados:

- Restaurações
- Aplicação de flúor
- Remoção de tártaro e limpeza
- Extrações dentárias
- Cirurgias orais simples
- Tratamento endodôntico (canal)
- Tratamento ortodôntico (aparelho)

**Os serviços podem variar a depender da Unidade Operacional. Verifique. Para essa especialidade, os atendimentos são realizados somente na modalidade presencial.*



RAIO-X PANORÂMICO

O raio-X panorâmico permite tratamentos ainda mais completos e rápidos, com avaliação aprofundada da arcada dentária e exames de imagem com análise clínica. Assim, ao realizar uma consulta com um dentista do SEST SENAT, o trabalhador pode fazer o exame e o tratamento na mesma Unidade.

Exames realizados pelo equipamento:

- Radiografia panorâmica (oral);
- Radiografia da ATM - série completa;
- Radiografia frontal;
- Radiografia P.A. de mandíbula;
- Radiografia P.A. de Waters;
- Radiografia dos seios maxilares;
- Radiografia craniofacial lateral de baixa dosagem;
- Radiografia bite wing extraoral;
- Telerradiografia sem traçado computadorizado;
- Radiografia da mão (Carpal) - indicada para diagnóstico da maturidade óssea da criança.

DICA:

Se você estiver fazendo tratamento em outro estabelecimento, o serviço também pode ser utilizado de forma independente. Para isso, basta apresentar o pedido do seu dentista.

[Clique aqui](#) e consulte as Unidades que oferecem esse serviço.



FISIOTERAPIA

UMA VIDA EM
MOVIMENTO É UMA
VIDA MAIS SAUDÁVEL!

Os atendimentos de fisioterapia previnem e tratam disfunções físicas de pacientes com lesões ou doenças agudas, aliviam a dor, melhoram a mobilidade das articulações e melhoram a qualidade de vida no dia a dia.

Os cuidados englobam: treinamento de força muscular, movimento, equilíbrio, coordenação, postura, respiração e função motora.

Confira alguns dos tratamentos realizados:

- Tratamento pós-covid-19
- Fisioterapia em grupo
- Respiratória ambulatorial
- Orientação ergonômica
- Auriculoterapia
- Ortopédica (*Reumatológica, Traumatológica e Geriátrica*)
- Tratamento postural
- Pilates
- RPG

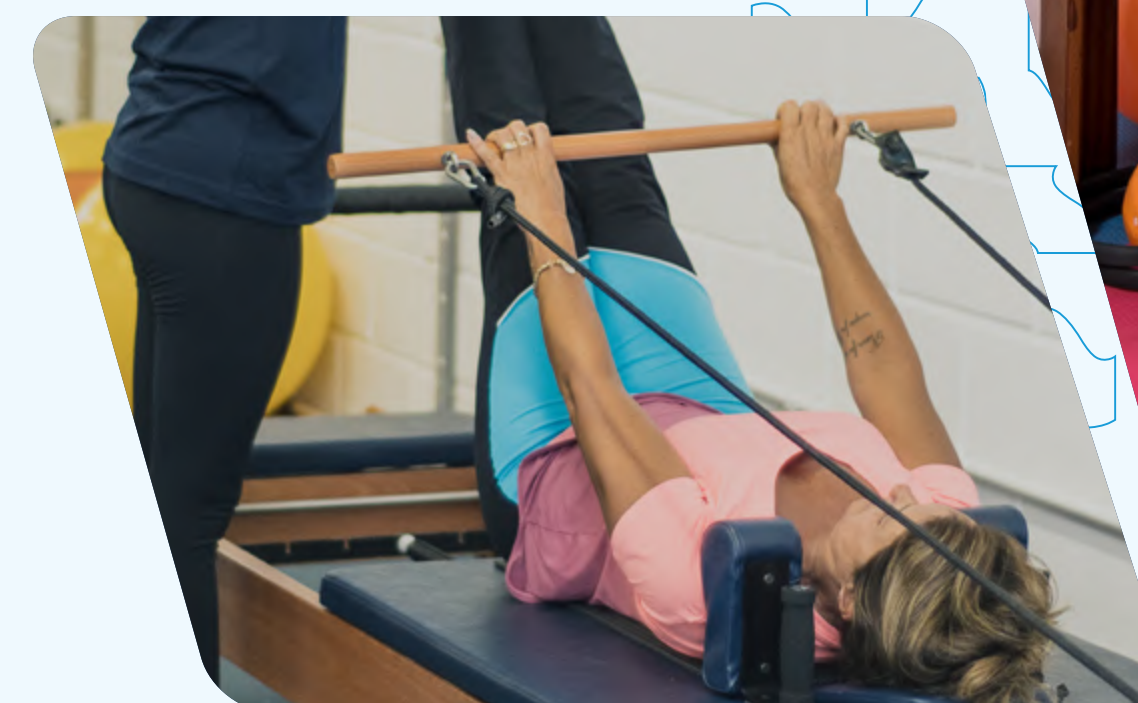
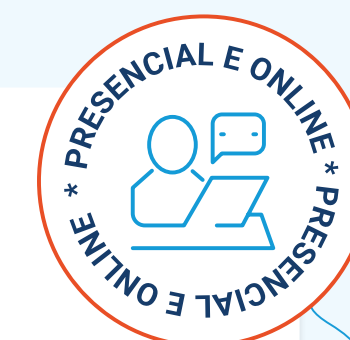

PSICOLOGIA

MENTE SÃ, CORPO SÃO.

Não são poucos os desafios que têm se apresentado ao transporte todos os dias. A terapia se mostra necessária para o aumento da qualidade de vida e a promoção da saúde mental dos profissionais.

Confira alguns dos tratamentos e serviços realizados:

- Terapia individual e de casal, familiar e em grupo
- Ansiedade
- Dependência química
- Síndrome do pânico
- Depressão
- Orientação vocacional



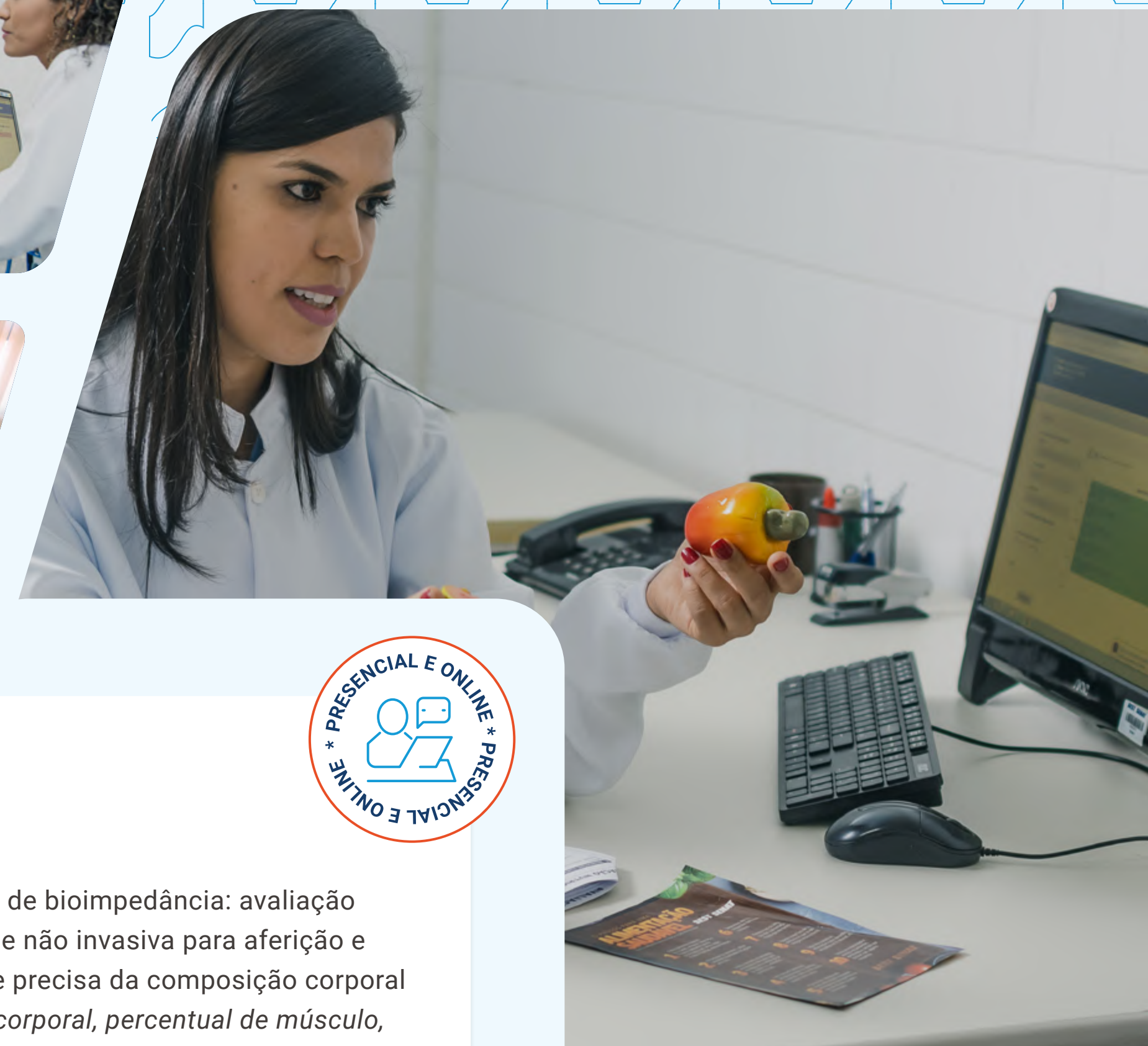
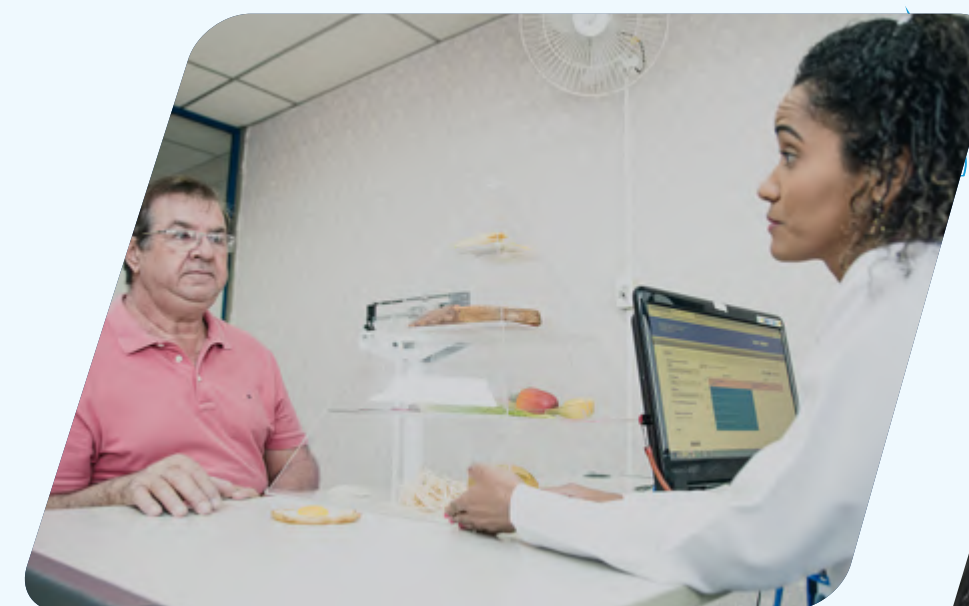

NUTRIÇÃO

ALIMENTAÇÃO SAUDÁVEL
TAMBÉM É QUALIDADE
DE VIDA!

O paciente recebe atendimentos nutricionais individuais ou em grupo, com foco na reeducação alimentar e na promoção da alimentação saudável.

Confira alguns dos tratamentos realizados:

- Avaliação antropométrica e de composição corporal
- Avaliação alimentar
- Avaliação clínica: análise de histórico de doenças e de exames laboratoriais, uso de medicamentos, análise física (*pele, cabelo, unhas*).
- Exame de bioimpedância: avaliação rápida e não invasiva para aferição e análise precisa da composição corporal (*água corporal, percentual de músculo, percentual de gordura*).
- Elaboração de plano alimentar e orientação nutricional personalizados.

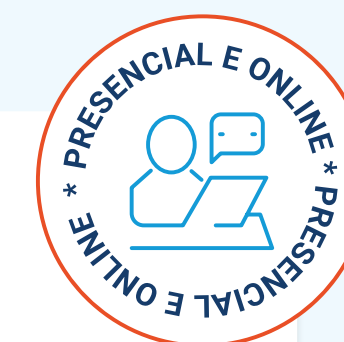

ESPORTE E LAZER

As áreas para a prática de esportes e lazer buscam contribuir para a manutenção da forma física e do bem-estar do corpo e da mente, bem como proporcionar momentos felizes e de confraternização com familiares e amigos.

Para isso, as atividades ofertadas são disponibilizadas nos seguintes agrupamentos:



Ações de desenvolvimento físico-desportivo

Modalidades esportivas contempladas pela “Escola de Esportes” e demais projetos esportivos, como competições, torneios, circuitos e outros. Estas são algumas das modalidades ofertadas*:

- Handebol
- Natação
- Ginástica
- Voleibol
- Basquete
- Futebol
- Futsal
- Tênis
- Atletismo
- Hidroginástica
- Artes marciais
- Capoeira
- Ioga
- Academia
- Exercícios para o condicionamento físico



Ações voltadas para o desenvolvimento artístico e sociocultural

Atividades instrutivas, expositivas e lúdicas que têm como objetivo desenvolver algum tipo de habilidade*.

- Oficinas de arte, educação e renda
- Oficinas de sustentabilidade (reciclagem de papel, vidro, garrafas etc.)
- Oficinas de empreendedorismo
- Aulas de instrumentos musicais
- Aulas de dança e teatro



Ações recreativas e de entretenimento

Nossas Unidades também promovem relaxamento físico e mental, sendo um espaço onde os trabalhadores podem descansar e aproveitar um momento com a família e os amigos.

- Piscinas
- Jogos recreativos
- Gincanas
- Sessões de mini cinema
- Eventos esportivos sem caráter de competição
- Área com churrasqueiras



Ações de expressão sociocultural *

- Sarau
- Feira de artesanatos e de reciclagem,
- Concursos culturais (literários, de pintura, de fotografia etc.)





COPA SEST SENAT

A Copa SEST SENAT de Futebol 7 Society é promovida desde 2012 e, em sua trajetória, já contou com a **presença de grandes jogadores da história do futebol brasileiro.**

Anualmente, **mais de 10 mil trabalhadores do setor transportador** participam do campeonato em todo o Brasil.



MUITOS SÃO
OS IMPACTOS
POSITIVOS DESSE
PROJETO.

Para os profissionais a Copa amplia o acesso ao esporte e contribui para aumentar a disposição, o bem-estar físico e o espírito de equipe.

Nas empresas que participam da iniciativa, o evento contribui para a elevação do engajamento e da produtividade e para a diminuição de doenças ocupacionais.

MOBILIZAÇÕES NACIONAIS

PONTOS DE ATENDIMENTO AO TRABALHADOR DO TRANSPORTE POR TODO O PAÍS.

Levamos informação e cuidado, oferecendo circuitos de saúde, conversas olho no olho e materiais de suporte para aprendizagem e engajamento. Essa é mais uma forma de mantermos quem mais precisa de nós por perto.



DESPOLUIR

MARÇO

Ação nacional que promove a sustentabilidade e o aumento da eficiência energética no transporte, por meio da conscientização e do foco na capacitação dos profissionais do setor.

SEMANA MUNDIAL DA SAÚDE

ABRIL

Os temas variam a cada ano, sempre com foco no que é mais urgente ao trabalhador. Nos últimos dois anos, a temática principal foi abordar a importância dos cuidados preventivos e manutenção dos protocolos sanitários durante a pandemia.

DIA DO MOTORISTA

JULHO

O foco aqui é valorizar a profissão que move o país.

COMBATE AO USO DE ÁLCOOL E DROGAS NAS RODOVIAS

AGOSTO

Ações voltadas para o acolhimento do trabalhador, sempre buscando entender os desafios da profissão, fortalecendo a confiança depositada em nós e indo em busca do combate aos vícios por meio da educação e do cuidado.

SEMANA NACIONAL DO TRÂNSITO

SETEMBRO

Promoção de blitzes educativas, palestras, entre outras iniciativas para sensibilizar todos e, especialmente, os motoristas profissionais sobre a importância de fazer do trânsito um lugar mais seguro.

Entre em contato conosco e receba o SEST SENAT na sua empresa!

REDUÇÃO DE ACIDENTES E ROUBOS DE CARGAS NAS RODOVIAS

NOVEMBRO

Ações educativas com foco nas medidas preventivas para que os profissionais e suas cargas cheguem aos seus destinos em segurança.

PROTEÇÃO

ANO TODO

Ações voltadas ao combate ao abuso infantil. Elas compõem um amplo trabalho que conta com acordos e parcerias junto a órgãos e empresas, capacitação de colaboradores, campanhas nacionais, produção e distribuição de materiais educativos, além da realização de palestras e rodas de conversa para sensibilizar profissionais do transporte e a comunidade.



PROGRAMA CNT SEST SENAT DE PREVENÇÃO DE ACIDENTES

Vamos ao encontro dos profissionais do transporte em todo o país, para promover um trânsito mais seguro para todos.

Por meio de vans adaptadas com sistema de TV e uma equipe especializada para orientar os profissionais, levamos informação e conscientização sobre práticas corretas de direção segura e a importância dos atendimentos oferecidos nas Unidades Operacionais.

Os veículos percorrem empresas do setor e outros locais de grande concentração de trabalhadores, como postos de combustíveis, aeroportos, terminais rodoviários de passageiros e de cargas e pontos de táxi.

Agende uma visita das vans do Programa Prevenção de Acidentes à sua empresa.



ROTA DA NUTRIÇÃO

UM CAMINHO MAIS CURTO PARA
UMA VIDA MAIS LONGA.

O Rota da Nutrição é um projeto que tem como objetivo atuar junto a restaurantes de todo o país, e para oferecer uma alimentação mais saudável e nutritiva aos profissionais em viagem.

Os restaurantes participantes recebem uma consultoria dos nossos profissionais de nutrição e passam por uma análise da produção das refeições dividida em três etapas: higiene e conservação dos alimentos; equilíbrio e cardápio saudável; e criação de estratégias atrativas.

Ao cumprirem os requisitos, os restaurantes recebem o selo Rota da Nutrição e passam a integrar o projeto.

Saiba mais e conheça os restaurantes participantes [clikando aqui!](#)





CAPACITAÇÃO PROFISSIONAL

CAPACITAÇÃO PROFISSIONAL

Estamos atentos às necessidades das empresas brasileiras e, principalmente, às do transporte. Nossos cursos são pensados para prover soluções, a curto, médio e longo prazos, às demandas e aos problemas do setor, sempre com foco na redução de custos e na qualidade dos serviços. Com isso, buscamos transformar a realidade dos trabalhadores e elevar a competitividade do setor.

Além dos cursos voltados para o setor de transporte, o nosso portfólio contempla formação, especialização e atualização em diversas áreas de conhecimento.

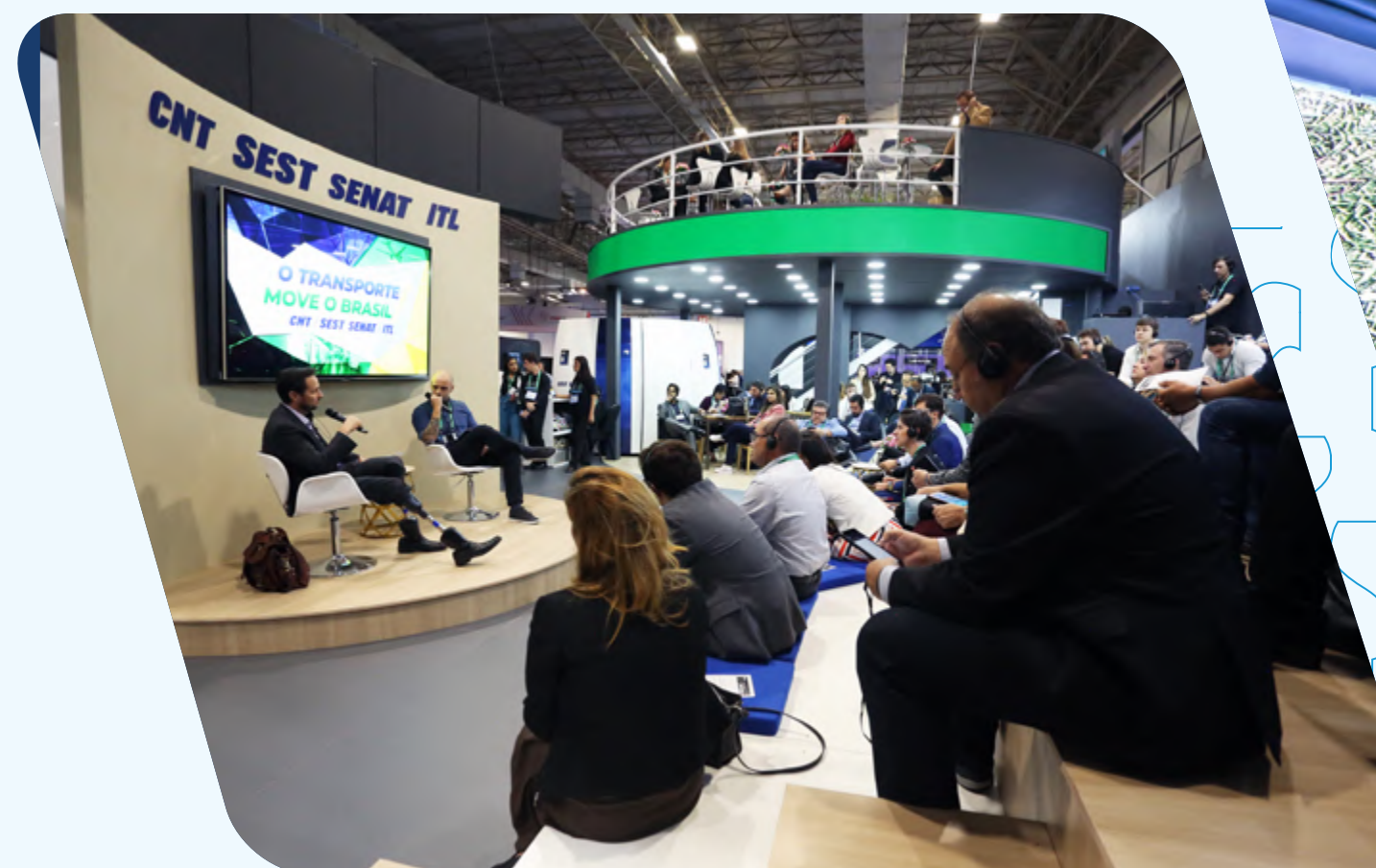

OS CURSOS OFERECIDOS ENVOLVEM QUATRO TEMÁTICAS PRINCIPAIS

Educação

Conhecimentos básicos para embasar a formação profissional.

- 25 cursos presenciais
- 18 cursos EaD

Transporte

Desenvolvidos para a profissionalização dos trabalhadores do setor.

- 171 cursos presenciais
- 84 cursos EaD

Negócios

Voltados para as atividades de apoio ao transporte e à gestão.

- 120 cursos presenciais
- 66 cursos EaD

Qualidade de vida

Cursos que abordam questões de sustentabilidade, vida saudável e prevenção de doenças.

- 7 cursos presenciais
- 42 cursos EaD

CURSOS PRESENCIAIS/WEBAULAS

Os cursos presenciais são realizados em salas de aula, nas Unidades. E, pensando na comodidade e na disponibilidade dos alunos, os mesmos cursos são oferecidos, também, por meio de webaulas; e as mesmas aulas são ministradas ao vivo pelos nossos instrutores.

Nesse formato de curso, o processo de ensino-aprendizagem se dá com professores e alunos presentes em um mesmo ambiente físico ou virtual.

CURSOS IN COMPANY

As Unidades do SEST SENAT atendem a turmas específicas contratadas por empresas do setor e de outros segmentos.

Se o curso de que a sua empresa precisa não estiver no nosso portfólio, as Unidades estruturam capacitações conforme a sua necessidade.

CURSOS EAD – EDUCAÇÃO A DISTÂNCIA

Os cursos EaD são autoinstrucionais e totalmente a distância. O aluno acessa a plataforma quando puder e de onde estiver, estudando no seu tempo e aprendendo no seu ritmo. Basta que tenha um celular, tablet ou computador com acesso à internet. Eles são ideais para quem não consegue participar regularmente de aulas presenciais ou precisa conciliar, principalmente, com uma rotina intensa no dia a dia.

Os certificados são emitidos com um código de validação que garante a autenticidade e a validade do documento e podem ser aceitos por universidades e faculdades para o cumprimento de horas complementares e em órgãos públicos, por exemplo, para progressão de carreira.

Oferecemos suporte a empresas e organizações que desejam utilizar os nossos cursos da EaD para ações de educação corporativa.

É possível montar trilhas de aprendizagem para o desenvolvimento de novos conhecimentos e habilidades específicas para seus colaboradores.

Faça sua solicitação pelo email suporteead@sestsenat.org.br

[Clique aqui](#) para ver todos os cursos do SEST SENAT.



TRILHAS DE APRENDIZAGEM

Por meio das trilhas, é possível desenvolver uma capacitação mais assertiva e objetiva, conforme a necessidade do profissional. Elas são compostas por cursos presenciais e a distância e oferecem uma gama de **mais de 200 cursos** para a sua formação e a dos seus colaboradores.



Por ocupação - Divididas em níveis básico, intermediário e avançado

- Motorista de Veículos de Cargas
- Motorista de Ônibus Rodoviários
- Motorista de Ônibus Urbano
- Taxista
- Motorista de Aplicativo
- Ajudante de Carga e Descarga de Mercadorias
- Gerente de Operações de Transporte
- Gerente de Frota
- Mecânico de Manutenção Automotiva
- Operador de Empilhadeira
- Frentista
- Assistente Administrativo

Por temáticas de interesses das empresas e dos profissionais

- Introdução Digital
- Gestão de Marketing Digital
- Informática de A a Z
- Comunicação para Carreira
- Pilares do Conhecimento
- Hábitos Saudáveis do Motorista
- Saúde da Mulher Motorista
- Sustentabilidade
- Prevenção de Doenças
- 3ª Idade
- Empregabilidade sem Fronteiras
- Integra Transporte

CURSOS REGULAMENTADOS

OS CURSOS OFERECIDOS ENVOLVEM QUATRO TEMÁTICAS PRINCIPAIS

Conheça os nossos cursos regulamentados.

Esses cursos possuem **normativo específico emitido por órgãos do sistema de transporte**, como o Conselho Nacional de Trânsito (Contran) e a Agência Nacional de Transportes Terrestres (ANTT), e precisam ser realizados pelos profissionais das áreas respectivas para a execução do trabalho de acordo com as normas exigidas.



Formação e Atualização de Condutores

- Transporte de Produtos Perigosos (MOPP)
- Transporte Coletivo de Passageiros
- Transporte de Cargas Indivisíveis
- Veículos de Emergência
- Transporte Escolar
- Motofretista e Mototaxista
- Taxista
- Transportador Autônomo de Cargas – TAC

Cursos da Área de Segurança

- **NR 10** - Segurança em Instalações e Serviços de Eletricidade
- **NR 11** - Transporte, Movimentação, Armazenagem e Manuseio de Materiais
- **NR 12** - Segurança no Trabalho em Máquinas e Equipamentos
- **NR 20** - Avançado I - Segurança e Saúde no Trabalho com Inflamáveis e Combustíveis
- **NR 20** - Avançado II - Segurança e Saúde no Trabalho com Inflamáveis e Combustíveis
- **NR 20** - Básico/Específico/Integração e Intermediário - Segurança e Saúde no Trabalho com Inflamáveis e Combustíveis
- **NR 21** - Segurança no Trabalho a Céu Aberto
- **NR 23** - Treinamento de Prevenção e Combate a Incêndio
- **NR 33** - Saúde e Segurança em Espaços Confinados
- **NR 35** - Segurança no Trabalho em Altura

Cursos de Máquinas Pesadas

- Operador de Empilhadeira
- Operador de Escavadeira Hidráulica
- Operador de Guindaste
- Operador de Guindaste Hidráulico Articulado
- Operador de Pá Carregadeira
- Operador de Retroescavadeira
- Operador de Trator Agrícola
- Operador de Veículo Portuário
- Operador de Minicarregadeira
- Operador de Colheitadeira Agrícola
- Operador de Manipulador de Pneus F-20
- Operador de Paleteira Elétrica
- Operador de Ponte Rolante
- Operação e Segurança de Cargas Suspensas – Rigger

Manutenção de Aeronaves

- Técnico em Manutenção de Aeronaves Aviônicos
- Técnico em Manutenção de Aeronaves Célula
- Técnico em Manutenção de Aeronaves do Grupo Motopropulsor

PROGRAMA JOVEM APRENDIZ

O programa tem o objetivo de **incentivar a entrada e a capacitação de novos talentos para o setor transportador**. Empresas participantes têm incentivos fiscais, pagando menos encargos trabalhistas, além de terem o acompanhamento constante da instituição na formação do jovem profissional.



Conheça os cursos ofertados:

- Motorista de Transportes de Passageiros
- Assistente de Logística de Transporte
- Auxiliar de Eletricista Veicular
- Auxiliar de Manutenção Automotiva
- Mecânico de Veículos Automotores a Diesel
- Motorista de Transporte de Cargas
- Assistente Administrativo
- Assistente em Operação e Movimentação de Carga
- Auxiliar de Almojarifado
- Auxiliar de Manutenção de Ar Condicionado Veicular
- Auxiliar de Operação de Transportes
- Cobrador e Despachante de Transporte Coletivo
- Pintura Automotiva
- Assistente de Produção
- Jovem Aprendiz Frentista Abastecedor

Por que participar do programa?

- Aumento da empregabilidade entre jovens
- Formação profissional adaptada à cultura da organização
- Captação de novos talentos e novos olhares
- Baixo custo para organizações
- Pagamento de apenas 2% do FGTS
- Não aplicação de aviso-prévio remunerado e multa rescisória
- Inexistência de aumento na contribuição previdenciária para as empresas optantes pelo Simples Nacional
- Vantagem competitiva mercadológica

LGPD DESCOMPLICADA



Curso destinado a quem atua com dados pessoais nas empresas (como áreas administrativa, de recursos humanos, de vendas, de cadastro de clientes, de tecnologia da informação); a gestores intermediários; a profissionais autônomos; e a quem se interessa ou precisa saber mais sobre a LGPD.

São 8h de conteúdo, selecionado pelos maiores especialistas em proteção de dados do Brasil:

- Conceitos fundamentais e a contextualização da LGPD;
- Princípios de proteção de dados;
- Agentes de tratamento de dados;
- Implementação da LGPD no setor de transporte.



TALKS

PÍLULAS DE CONHECIMENTO PARA O DIA A DIA

Um novo modelo de palestras rápidas e objetivas. Informações feitas na medida para serem acompanhadas de qualquer lugar e a qualquer momento. Nossos especialistas falam sobre diferentes temas de um jeito prático e atrativo, em vídeos de até 12 minutos.



Saiba mais e tenha acesso à playlist dos vídeos [clikando aqui!](#)

SIMULADOR DE DIREÇÃO

O aprendizado na teoria e na prática.

A prática no equipamento faz parte do treinamento de motoristas de cargas e de passageiros e dá aos alunos experiência para enfrentar desafios reais da profissão.

A capacitação simulada contribui para o **aumento da segurança no trânsito, bem como para a redução do consumo de combustível, dos gastos com manutenção e dos custos operacionais do transporte.**

[Clique aqui](#) e veja como o simulador funciona!



Cursos realizados com o simulador de direção para o transporte de cargas e o transporte de passageiros:

Aperfeiçoamento do motorista para:

- Condução Antecipatória (*Segura e Econômica*)
- Condução em Situações de Risco
- Uso de Sistemas e Dispositivos de Tecnologias Embarcadas no Veículo
- Transporte de Cargas Especiais e Transporte de Passageiros
- Manobra do Veículo
- Segurança no Transporte de Cargas Especiais e Transporte de Passageiros
- Normas de Condução e Legislação para Cargas Especiais e Transporte de Passageiros
- Manobra do Veículo em Condições Urbanas e Rodoviárias

ENTRE OS ALUNOS CAPACITADOS COM O SIMULADOR:

89,6%

afirmam que ele auxiliou na direção mais segura e eficiente

76,3%

acreditam que ficaram mais atentos

52,9%

reduziram o consumo de combustível

DESENVOLVIMENTO DE LÍDERES E GESTORES

Promovemos uma série de projetos e eventos voltados ao desenvolvimento profissional da média e da alta gestão do transporte. Assim, preparamos os líderes para enfrentarem os desafios de um mundo em transformação.

O **Programa Avançado de Capacitação do Transporte**, realizado em conjunto com o ITL (Instituto de Transporte e Logística), conta com especializações e cursos com certificação internacional que trazem ao transporte brasileiro instituições de referência, para fortalecer e aumentar a competitividade das empresas.

Siga a nossa página no LinkedIn e fique por dentro da programação da Educação Executiva [clikando aqui](#).

Especialização em Gestão de Negócios

Pós-graduação *latu sensu* ministrada pela FDC (Fundação Dom Cabral). Tem como objetivo realizar a capacitação em modernas técnicas de gestão de negócios e desenvolvimento de competências necessárias para tornar o setor mais competitivo.

Especialização em Gestão de Recursos Humanos

Pós-graduação *latu sensu* ministrada pela FDC (Fundação Dom Cabral). Busca desenvolver uma postura contemporânea do setor de Recursos Humanos das empresas de transporte como articulador das mudanças para o novo *mindset* das organizações, que geram resultados por meio de pessoas.

Especialização em Gestão de Finanças

Pós-graduação *latu sensu* ministrada pelo Ibmec Educacional. Tem os objetivos de desenvolver e elevar a *performance* de gestores financeiros em ambientes de negócios cada vez mais complexos, por meio de conteúdos relacionados ao contexto das organizações do setor de transporte.

Certificação Internacional Aviation Management

Curso ministrado pela Embry-Riddle Aeronautical University, única universidade totalmente especializada em aviação e aeroespço do mundo. Capacita colaboradores de média e alta gestão das empresas aéreas brasileiras, trazendo aos profissionais o conhecimento e a tecnologia produzidos no mundo, com foco em gestão e matérias específicas da aviação.

Certificação Internacional em Gestão de Sistemas Ferroviários e Metroferroviários

Curso ministrado pela Deutsche Bahn Rail Academy, organização do Grupo DB (Deutsche Bahn), um dos maiores operadores de transporte multimodal de cargas e de passageiros do mundo e da maior rede ferroviária da Europa. Aborda novas técnicas para garantir mais produtividade, eficiência e redução de custos ao setor ferroviário de cargas e de passageiros.

Certificação Internacional em Gestão do Transporte Aquaviário e Integração Multimodal

Ministrada pelo Shipping and Transport College Group (STC Group), provedor internacional de educação em transporte e logística marítima, com sede na Holanda, juntamente com a Erasmus Centre for Urban, Ports and Transport Economics (Erasmus UPT). Capacita profissionais na gestão e no planejamento do transporte aquaviário e integração multimodal.



DIGITAL HUB

Uma plataforma de conteúdos exclusivos desenvolvidos pelos grandes nomes da gestão de negócios, especialistas e pesquisadores reconhecidos internacionalmente.

Entre os grandes nomes nacionais e internacionais que foram selecionados para participar da plataforma, estão **Peter Diamandis, Pascal Finetti, Yuval Harari, Luís Lobão, Brené Brown, Dora Kaufman e Gabrielle Teco**.

São vídeos, podcasts, entrevistas e artigos sobre gestão, liderança, tendências, tecnologia, estratégia e negócios.

Esse é um serviço exclusivo para executivos de empresas de transporte. Para fazer parte, escreva um email para educacaoexecutiva@sestsenat.org.br



Os conteúdos são divididos nas seguintes categorias:

- Produtividade e Equipes de Alto Desempenho;
- Gestão Eficiente e Ágil;
- Tendências e Visão de Negócios;
- Gestão Financeira e Visão Sistêmica.

NA PLATAFORMA, HÁ AINDA O FÓRUM DE EXPERIÊNCIAS, UM ESPAÇO VOLTADO AO COMPARTILHAMENTO DE IDEIAS, PRÁTICAS E CASES.

ESCOLA DE MOTORISTAS

Capacitação e atualização de condutores habilitados nas categorias D ou E.

Os cursos estão alinhados com as exigências do mercado de trabalho e são gratuitos para contribuintes do SEST SENAT.

São oferecidas aulas teóricas e práticas em caminhão ou ônibus, executadas por meio de manobras e circuitos de condução nas condições reais encontradas nas rodovias.

QUEM PODE PARTICIPAR?

Motoristas profissionais de ônibus e de caminhão que preencham os seguintes pré-requisitos:

- Ser maior de 21 anos na data da inscrição.
- Possuir CNH (Carteira Nacional de Habilitação) válida: na categoria D, para inscrição em curso para motoristas do setor de passageiros; na categoria E, para inscrição em curso para motoristas do setor de cargas.
- Residir na área de abrangência da circunscrição regional de trânsito correspondente à Unidade Operacional do SEST SENAT na qual o candidato almeja se inscrever.



MOTORISTA EM TREINAMENTO

O TRANSPORTE, A CADA DIA, MAIS SUSTENTÁVEL

PROGRAMA DE APERFEIÇOAMENTO PARA EFICIÊNCIA ENERGÉTICA

**Não podemos falar em inovação e futuro,
sem antes falarmos em compromisso social.**

O **Programa de Aperfeiçoamento para Eficiência Energética** oferece cursos com **metodologia inovadora e certificação internacional**.

As capacitações ensinam as práticas mais adequadas para diminuir o consumo de combustível e o desgaste dos veículos e, assim, elevar a produtividade e reduzir custos operacionais e impactos ambientais da atividade transportadora.

Certificação internacional

Os profissionais que realizam o curso recebem uma certificação internacional, fruto da parceria com o governo do Canadá para o Programa FleetSmart.

Isso porque o Programa de Aperfeiçoamento para Eficiência Energética é resultado de um acordo internacional de cooperação técnica firmado pela CNT (Confederação Nacional do Transporte) e pelo SEST SENAT com o NRCan (Ministério dos Recursos Naturais do Canadá) e com o ICCT (Conselho Internacional de Transporte Limpo).

Cursos presenciais

Motorista de Transporte de Cargas SmartDriver

• 12 horas

Motorista de Transporte de Passageiros SmartDriver

• 12 horas

Inclusão Digital

• 4 horas

Curso a distância – Gratuito para todos

Gestão de Combustível - Fuel Management

• 8 horas

PROGRAMA AMBIENTAL DO TRANSPORTE - DESPOLUIR

Pensar no futuro do transporte só é possível quando pensamos e agimos promovendo boas práticas de responsabilidade socioambiental.

Há mais de 14 anos, impulsionamos os transportadores a alinharem suas atividades em busca de sustentabilidade. O projeto desenvolve linhas de ação que abordam desde a operação até a capacitação da equipe técnica.

[Clique aqui](#) e saiba mais sobre o programa.

Avaliação Veicular Ambiental

Inspeção realizada pelas federações para avaliação de veículos e proposta de melhorias na qualidade do ar, especialmente em áreas urbanas. Essa avaliação visa diminuir a exposição dos transportadores a substâncias nocivas e estimular o uso racional de combustíveis.

Já foram atendidos cerca de **55 mil transportadores e foram feitas mais de 3,3 milhões de avaliações.**

Gestão Ambiental

Orientação sobre o tratamento e a destinação correta dos resíduos da atividade do setor transportador, como óleos, pneus, baterias, peças e filtros usados.

Prêmios Ambientais

Foi criada, em 2008, a **Categoria Especial Meio Ambiente e Transporte** para compor o **Prêmio CNT de Jornalismo**, ressaltando a importância da sustentabilidade no desenvolvimento da atividade transportadora do país.

Série Amigos do Meio Ambiente

Conjunto de capacitações que abordam temas ambientais de grande relevância, como responsabilidade socioambiental, aquecimento global, chuva ácida, fontes de poluição, lixo, reciclagem e queimadas.

Tecnologias e Energias Limpas

Essa iniciativa produz estudos e pesquisas que contemplam os aspectos ligados à qualidade, à produção, à comercialização e, principalmente, ao impacto das inovações na qualidade de vida do trabalhador.



REALIZE O SEU EVENTO NO SEST SENAT.

DISPOMOS DE
DIFERENTES ESPAÇOS
PARA A REALIZAÇÃO
DO SEU EVENTO.

Verifique a estrutura disponível na
Unidade mais perto de você.

- Auditório
- Salas de aula
- Salões
- Campos de futebol
- Quadras poliesportivas
- Piscinas
- Ginásios de esportes
- Salão de jogos



SEST SENAT

**FICOU COM
ALGUMA
DÚVIDA?**

**ENTRE COM CONTATO
COM A GENTE:**

relacionamento@sestsenat.org.br

Acompanhe as nossas redes sociais:

 [@SestSenatBrasil](#)

 [linkedin.com/company/sestsenatbrasil](https://www.linkedin.com/company/sestsenatbrasil)